

# Unità minima di intervento 3

## TIPOLOGIA 3

VOLUME RESIDENZIALE		VOLUME NON RESIDENZIALE	
PIANO TERRA	2x36,00 mq x 3,50 m = 252,00 mc	PIANO TERRA	522,57 x 3,50 = 1829,00 mc
PIANO PRIMO	504,32 mq x 3,00 m = 1512,96 mc		
PIANO SECONDO	504,32 mq x 3,00 m = 1512,96 mc		
PIANO TERZO	230,45 mq x 3,00 m = 691,35 mc		
<b>TOTALE</b>	<b>3969,27 mc</b>	<b>TOTALE</b>	<b>1829,00 mc</b>

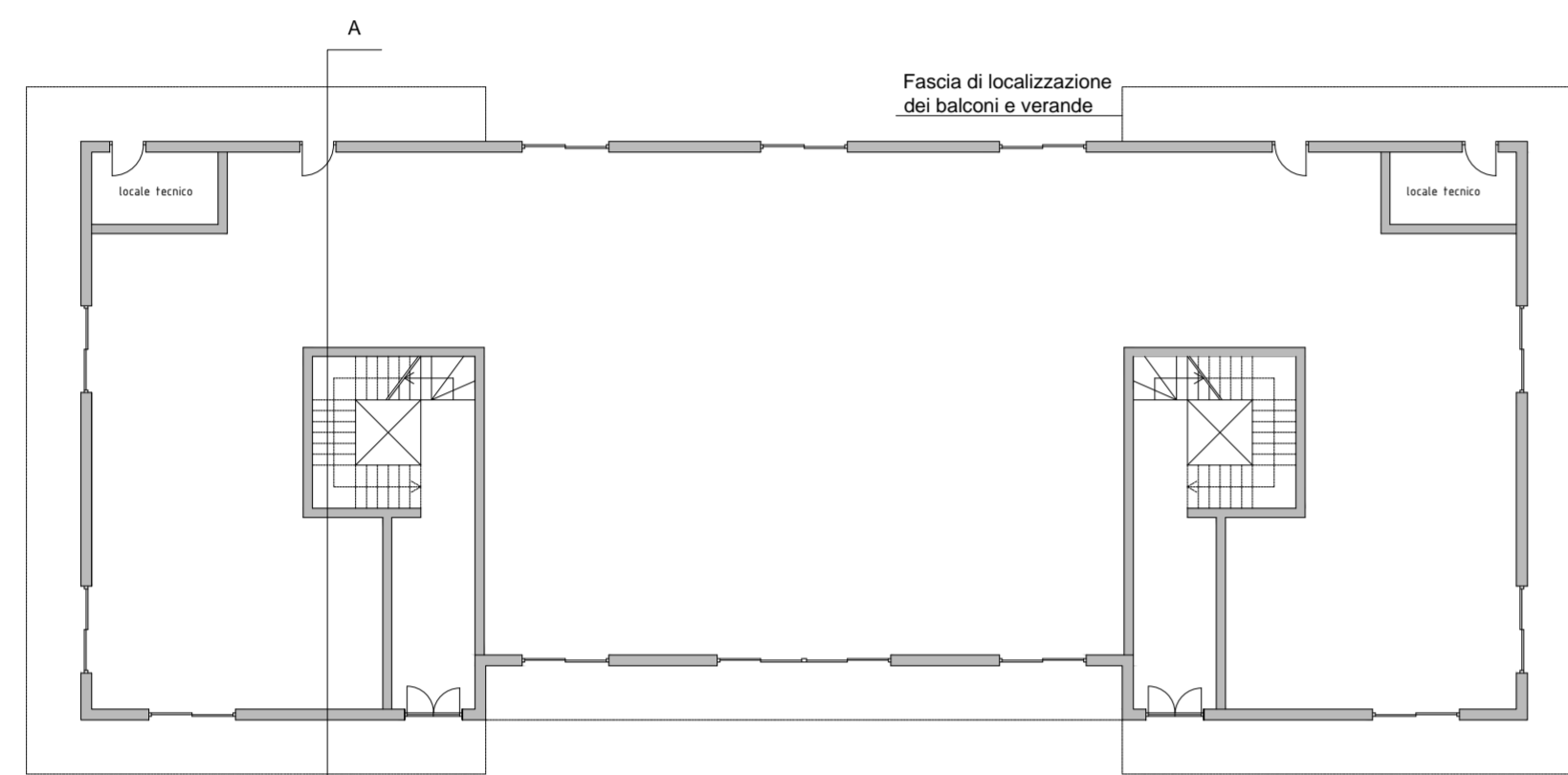

PIANTA PIANO TERRA



PIANTA PIANO PRIMO E SECONDO

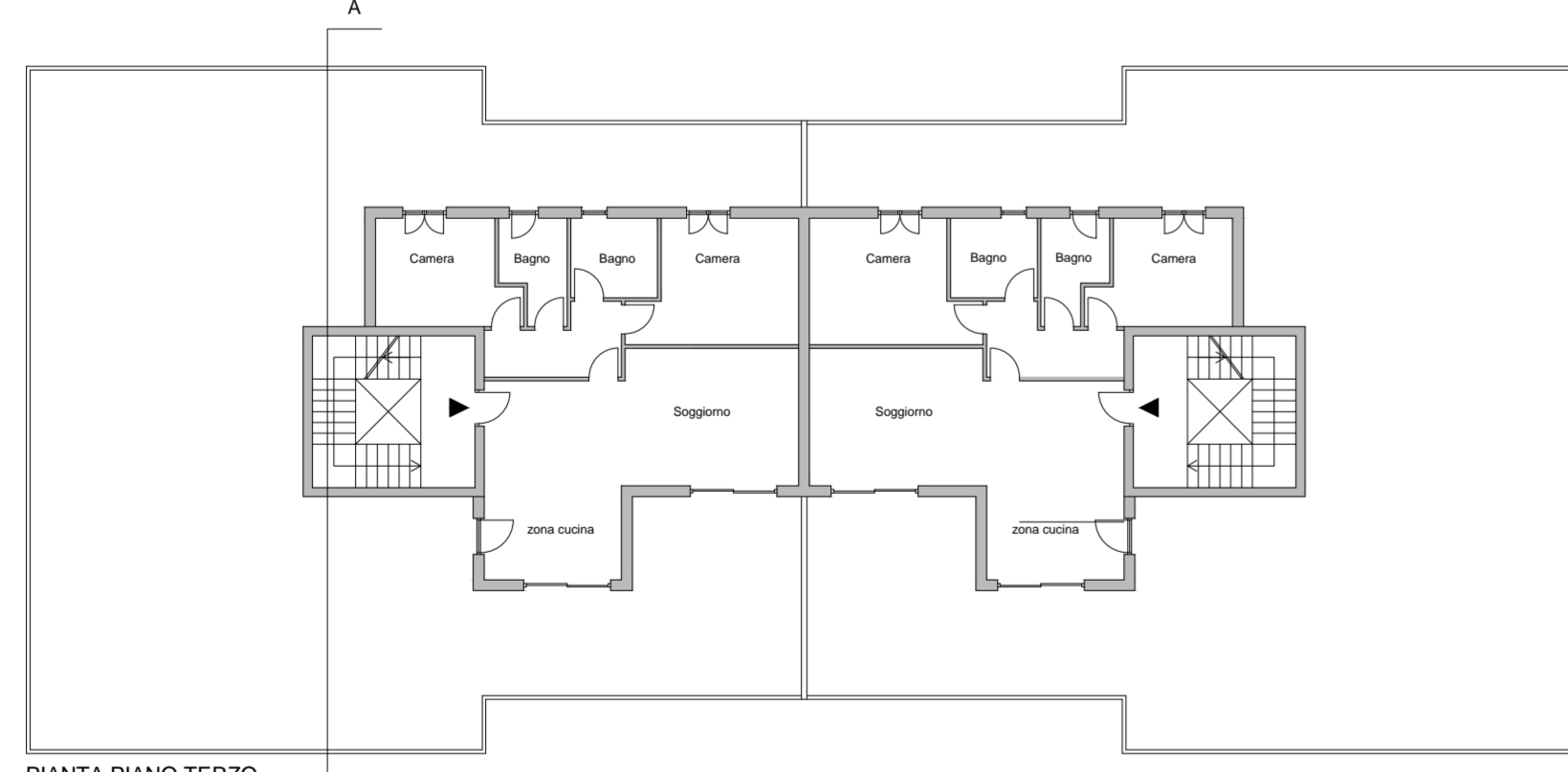

PIANTA PIANO TERZO

LE PLANIMETRIE RAPPRESENTATE SONO SCHEMATICHE E SUSCETTIBILI DI MODIFICHE PER QUANTO RIGUARDA LA SAGOMA, IL SEDIME ALL'INTERNO DELLA PERIMETRAZIONE DI ZONA E LA DISTRIBUZIONE DEGLI SPAZI INTERNI, NEL RISPETTO DELLA TIPOLOGIA E DELL'ASSETTO URBANISTICO PROPOSTI, AI SENSI DELLE VIGENTI NORME DEL P.U.C.

I balconi e verande avranno dimensioni e sagoma adeguati alla normativa vigente e Gli spessori dei solai saranno suscettibili di variazione ai sensi del D.Lgs. 115/2008 e alle norme in materia di acustica

# PLANIMETRIA DI RIFERIMENTO Scala 1:1.000

TIPOLOGIA 4  
PALAZZINA

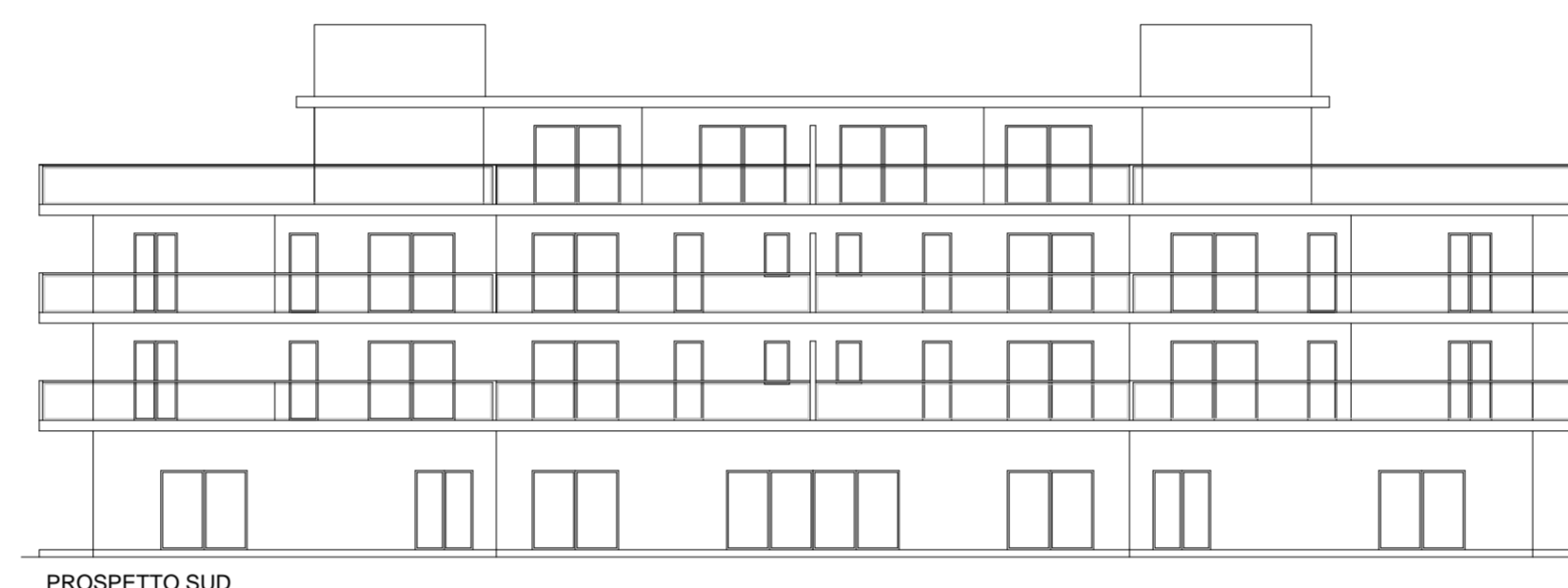

PROSPETTO SUD

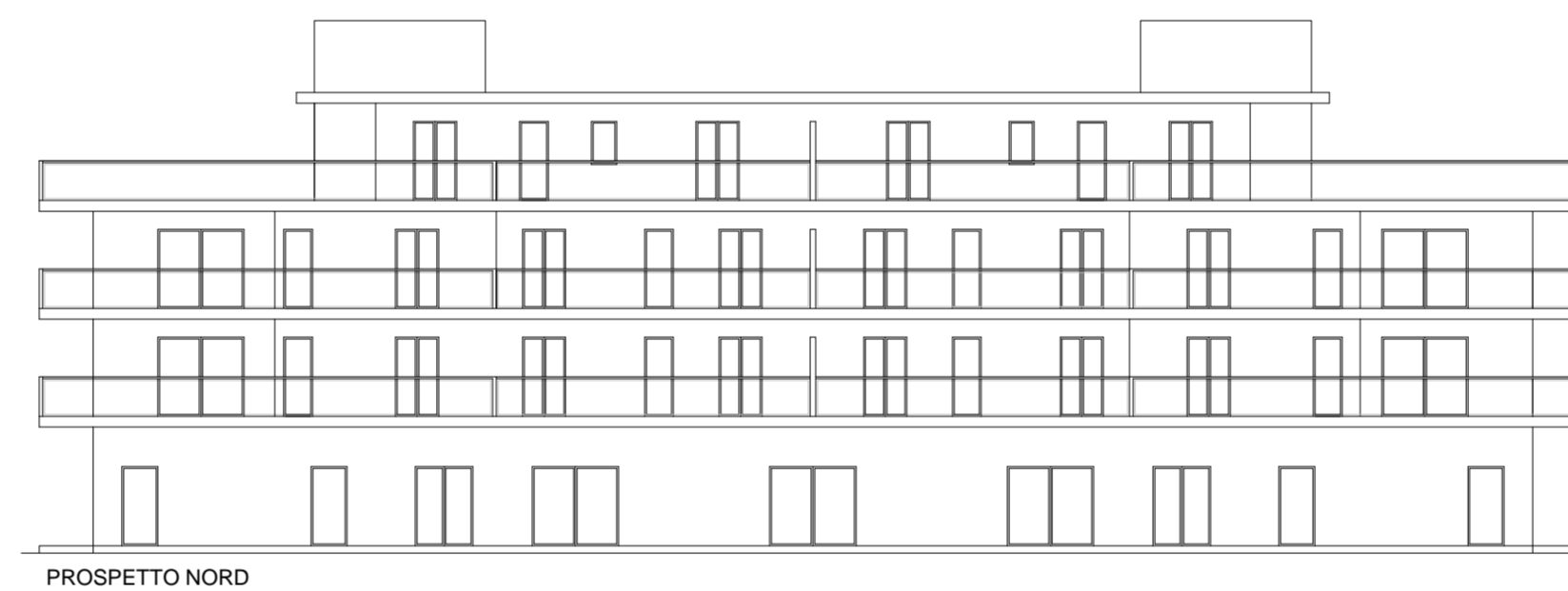

PROSPETTO NORD

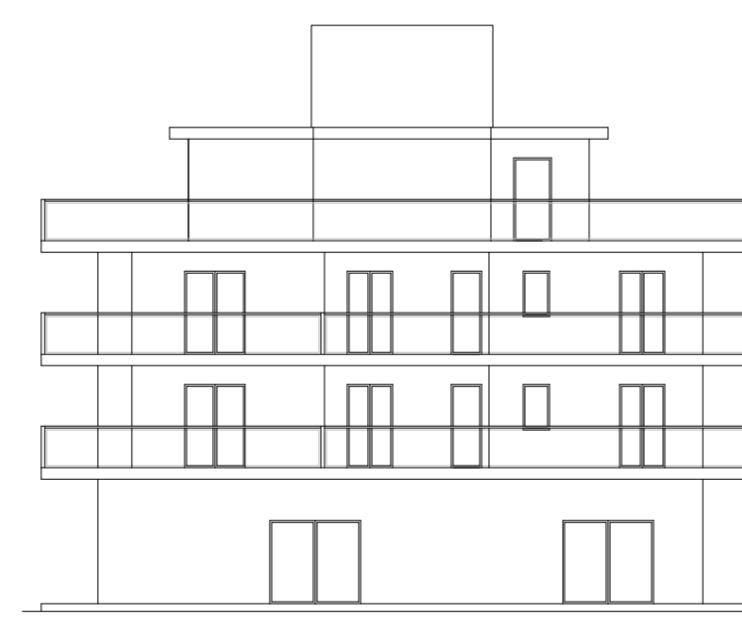

PROSPETTO EST

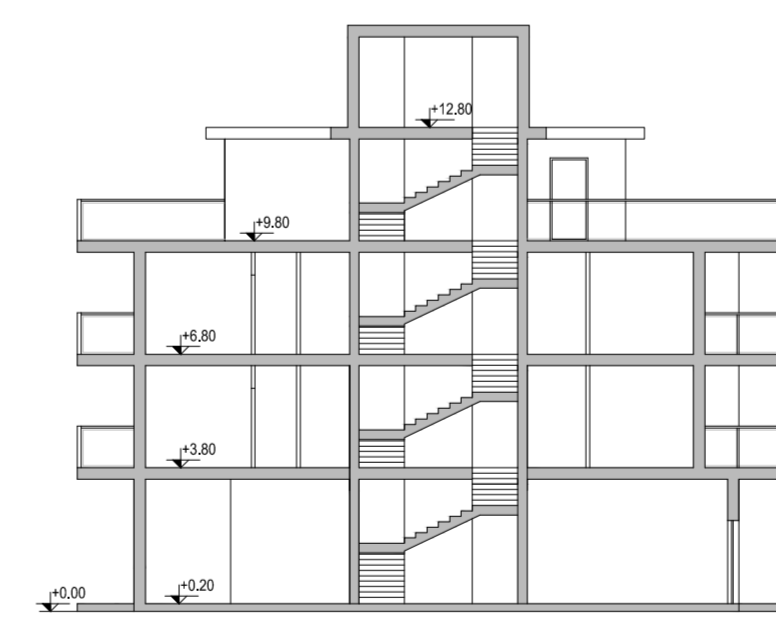

SEZIONE A - A

# COMUNE DI CAGLIARI Allegato 7

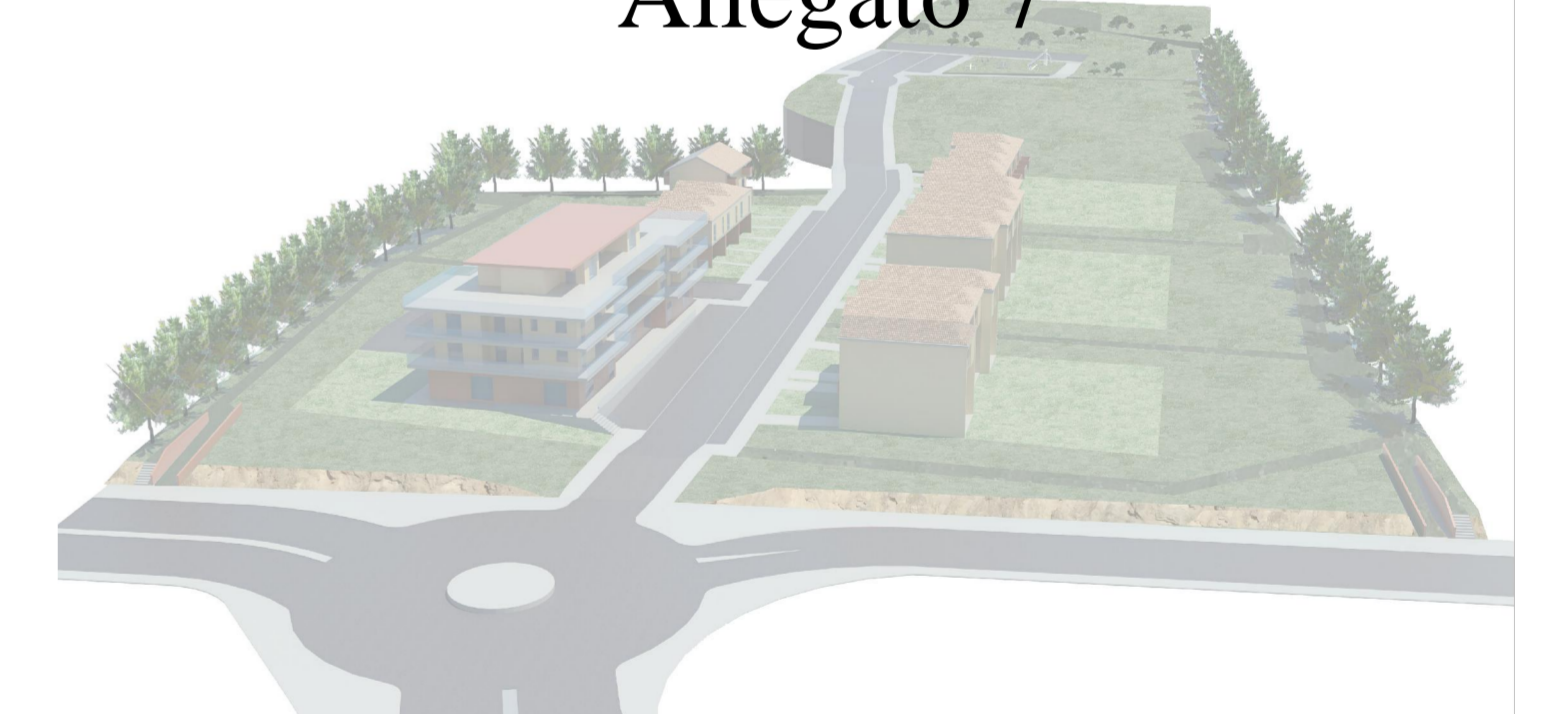

0	25.10.15	Emissione	F. Zaru		
Rev.	Data	Descrizione	Redazione	Verifica	Approvazione
Emissione:		Data	Firma	di controllo da:	Data
Comittente:		Coordinatore sicurezza in fase di progettazione		Coordinatore sicurezza esecuzione	
Sig. Mario Usai Antonio Puddu Spiano Giampiero Spiano Carlo Spiano Andrea Spiano Valeria Cabras Gina		Arch. A.F. TAMBURINI Cof. Inc. Ingeg. di Cagliari (I.P.R.) Ing. Francesca Zaru Cof. Inc. Ingeg. di Cagliari (I.P.R.)		PIANO ATTUATIVO SAN MICHELE QUADRO NORMATIVO 5 - SOTTOZONA 6	
Progettista: STUDIO 4 PLAN		Comessa:		Codice elaborato: 020B D.ARC.01	
Diretta Lavori:		Scala: 1:200	Formato: FF	Tolleranza Quote:	Posizioni:
Approvatore:		Titolo: PIANO ATTUATIVO DEFINITIVO Unità minima di intervento 3			